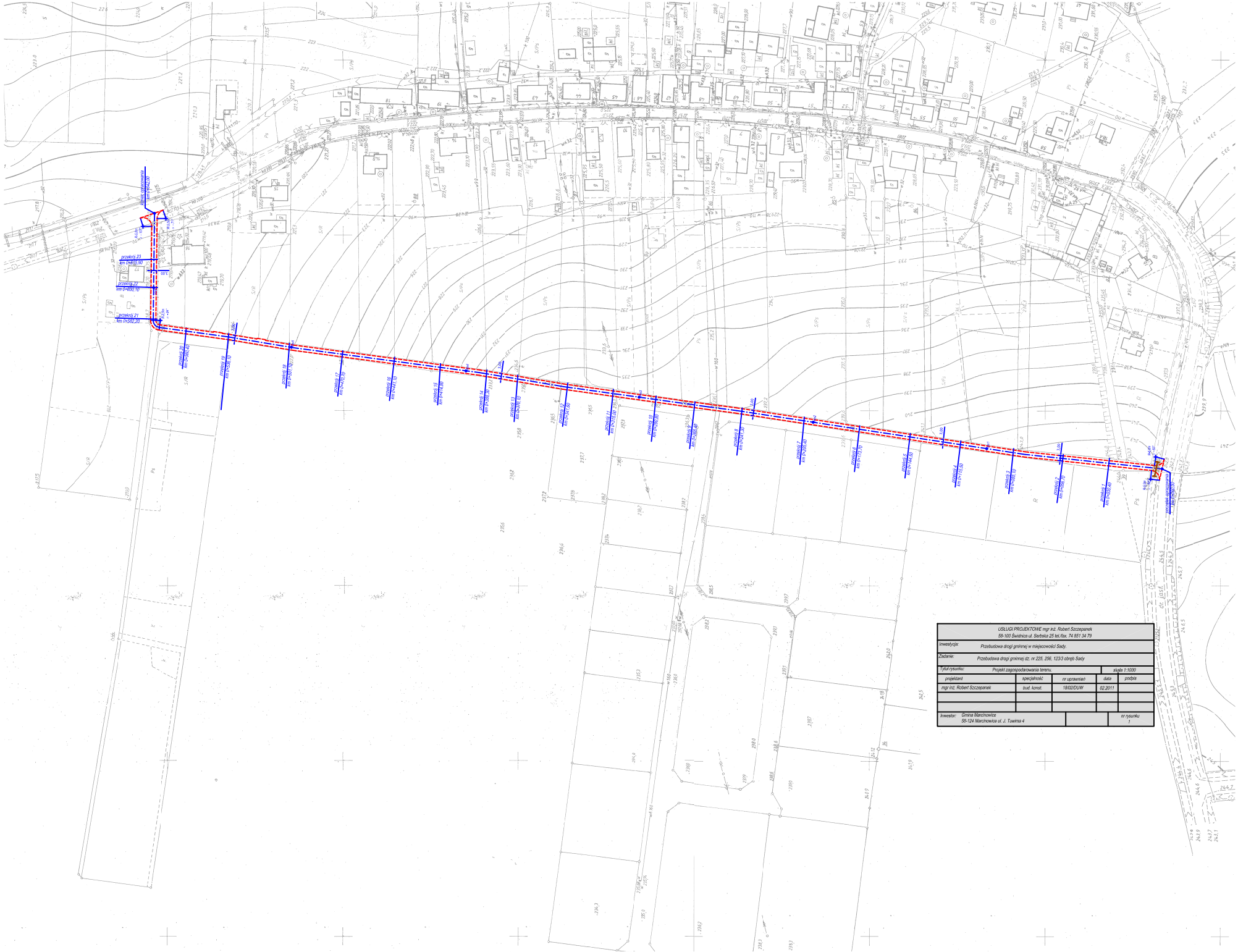

USŁUGI PROJEKTOWE mgr inż. Robert Szczepanek 58-100 Świdnica ul. Serbska 25 tel./fax. 74 851 34 79				
Inwestycja:	Przebudowa drogi gminnej w miejscowości Sady.			
Zadanie:	Przebudowa drogi gminnej dz. nr 225, 256, 123/3 obręb Sady			
Tytuł rysunku:	Projekt zagospodarowania terenu.		skala 1:1000	
projektant	specjalność	nr uprawnień	data	podpis
mgr inż. Robert Szczepanek	bud. konst.	18/02/DUW	02.2011	
Inwestor: Gmina Marcinowice 58-124 Marcinowice ul. J. Tuwima 4			nr rysunku 1	