

# MAPA DO CELÓW PROJEKTOWYCH

## Skala 1:1000

Miejscowość: **Marcinowice** Układ współrzędnych: **"1965"**  
 Jednostka ewidencyjna: **021905 2, Marcinowice** Układ wysokości: **"Kronsrad 60"**  
 Obręb: **0008, Marcinowice** Nie wykonano badania obciążen szkieletami gruntu  
 Data opracowania mapy: **28.11.2016** wykonawca:  
 Biuro Geodezji s.c. w Świdnicy - Rynek 31 **Sporządził: Andrzej Marcjan**  
**58-100 Świdnica** Nr uprawnień: **9513**  
 Granice działek i użytków przeniesione z mapy ewidencyjnej gruntów

Nie wyklucza się istnienia w terenie innych nie wykazanych na niniejszej mapie urządzeń podziemnych, które nie były zgłoszone do inwentaryzacji.

**BIURO GEODEZJI S.C.**  
 Dąbrowski, S. Działek 1, Goniolka,  
 A. Miodon  
**58-100 ŚWIDNICA, RYNEK 31**  
 NIP: 674-652-32-71, NIK: 884-000-64-53  
**mgr inż. Jerzy Goniolka**  
**ANDRZEJ MARCJAN**  
 GEODETA UPRAWNIONY  
 58-100 Świdnica, ul. Bystrzyca 10  
 Świdnica, woj. dolnośląskie  
 NIP: 67-2-611-190-06-22  
 NIK: 884-000-64-53  
**mgr inż. Andrzej Marcjan**

Posiadaacza się, ze niniejszy dokument został opracowany w wyniku prac geodezyjnych i kartograficznych, których rezultaty zawiera operat techniczny, wyszczególniający materiały daniowego zasobu geodezyjnego i kartograficznego

**STAROSTA ŚWIDNICKI**  
 Organ prowadzący Ewidencję zasobu geodezyjny i kartograficzny

**PROZ19**  
 Laboratorium eukaliptowy i gipsowa ziarna  
**05.12.2016**  
 Kancelaria Starosty Świdnickiego  
 ul. Piłsudskiego 10  
 58-100 Świdnica

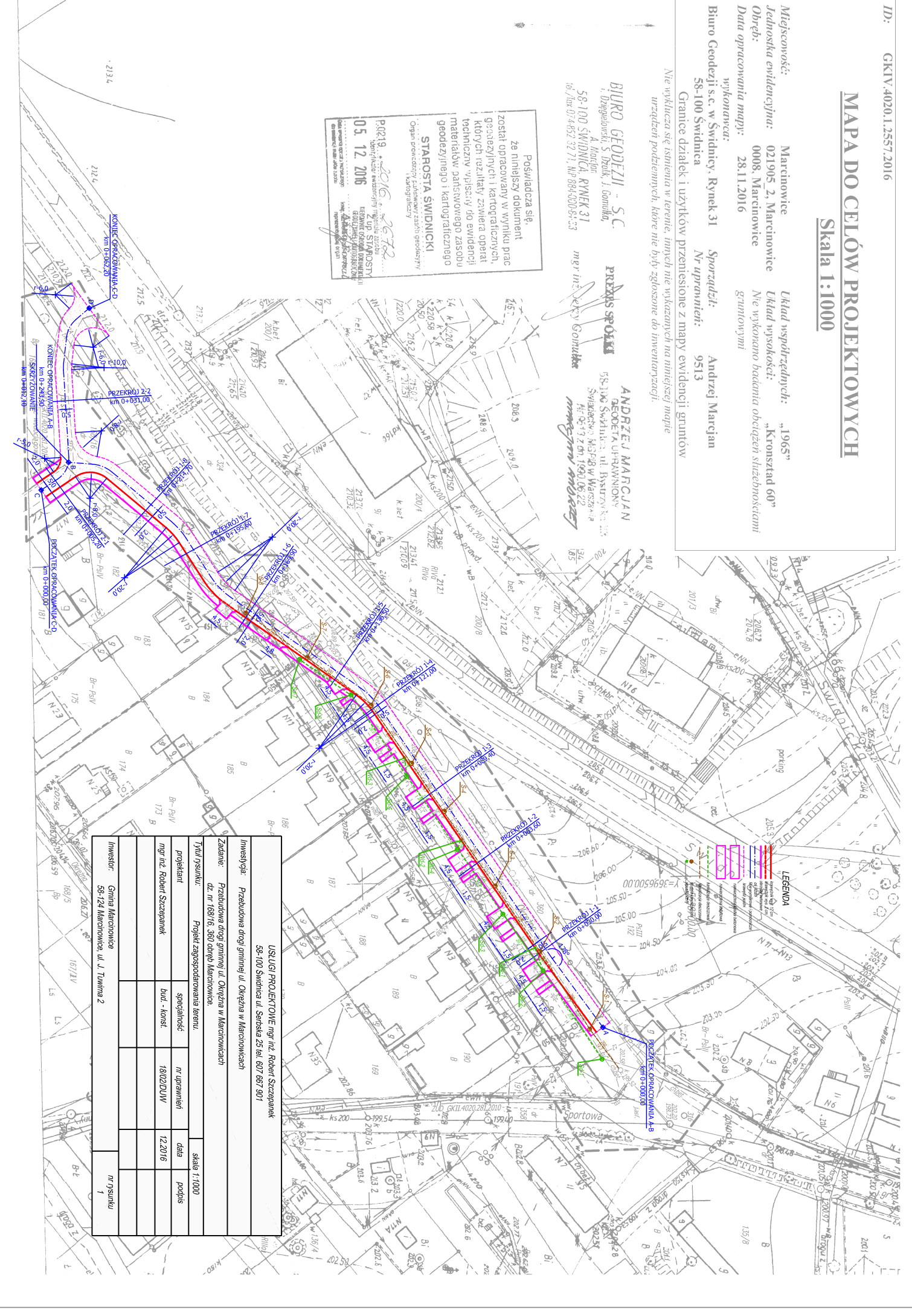

**USŁUGI PROJEKTOWE mgr inż. Robert Szczepanek**  
 58-100 Świdnica ul. Serbska 25 tel. 607 667 901

Investycja:	Przebudowa drogi gminnej ul. Okrężna w Marcinowicach		
Zadanie:	Przebudowa drogi gminnej ul. Okrężna w Marcinowicach dz. nr 168/16, 360 obręb Marcinowice		
Tytuł rysunku:	Projekt zagospodarowania terenu	skala 1:1000	
projektant	mgr inż. Robert Szczepanek	nr uprawnień	18020DUW
		data	12.2016
		popis	
Investor:	Gmina Marcinowice ul. J. Tuwima 2		nr rysunku 1