

*Wojciech w. M. B. Rożanowski
 Syczechanów
 elewacja boczna - zachodnia
 skala 1:100*

ZESTAWIENIE FARB SILIKATOWYCH	
TŁO	KEIM 9053
WYSTRÓJ	KEIM 9057

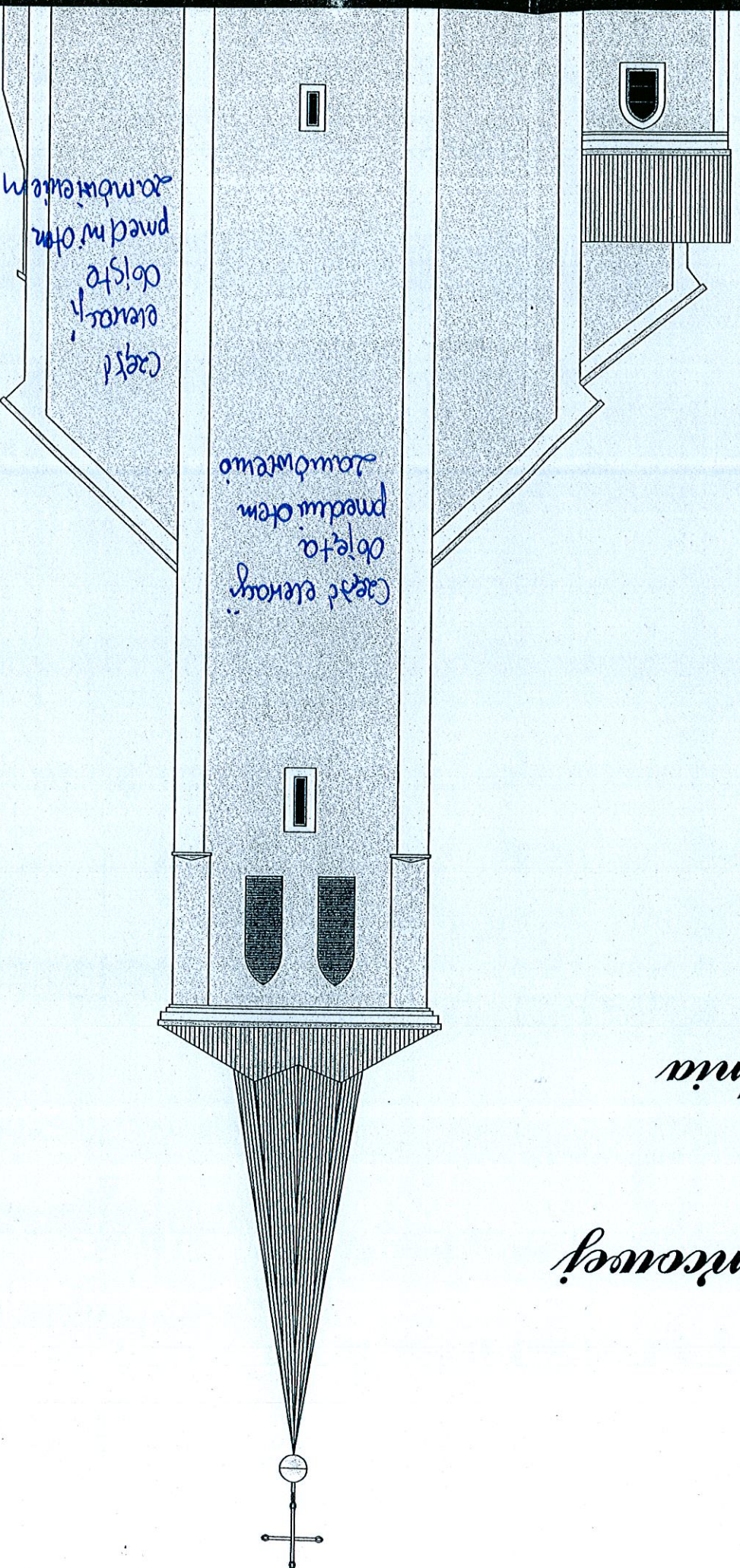

AUTORSKIE BIURO PROJEKTÓW "a" s.c.

58-100 Świdnica Śl. ul. Wodna 34/6 tel. 74-853-66-07 / fax: 74-857-73-43
 obiekt: KOŚCIÓŁ FILIALNY P.W. MATKI BOSKIEJ RÓŻAŃCOWEJ
 adres: SZCZEPANÓW, GMINA STRZELCE ŚWIDNICKE działka nr 844/140
 inwestor: PAR. RZYMSKO-KATOLICKA P.W. WSZYSTKICH ŚWIĘTYCH W STRZELCACH ŚWIDNICKICH
 projektant: mgr inż. arch. Anna Baran

ELEWACJA BOCZNA - ZACH.
 PROJEKT BUDOWLANY
 PRAWA AUTORSKIE ZASTRZEŻONE

data: 01.2010	skala: 1:100
ARCHITEKTURA - proj. mgr inż. arch. Anna Baran upr. konserw. nr 194 z 1994.04.18 upr. arch. UNF 247/84 W-dh z 1984.05.24	ARCHITEKTURA - spr. mgr inż. arch. Andrzej Grzybowski upr. konserw. nr 294 z 1994.04.18 upr. arch. UAN VI-13/50/90 w-ch z 1990.08.06
asyst. proj. Ryszard Bednarz	asyst. proj. Magdalena Pankiewicz

ZESTAWIENIE FARB SILIKATOWYCH	
KEIM 9053	TEO
KEIM 9057	WYSTRÓJ

*Mościł h. w. M. B. Bożaniewicz
Szygfanów
elewacja frontowa - północna
skala 1:100*

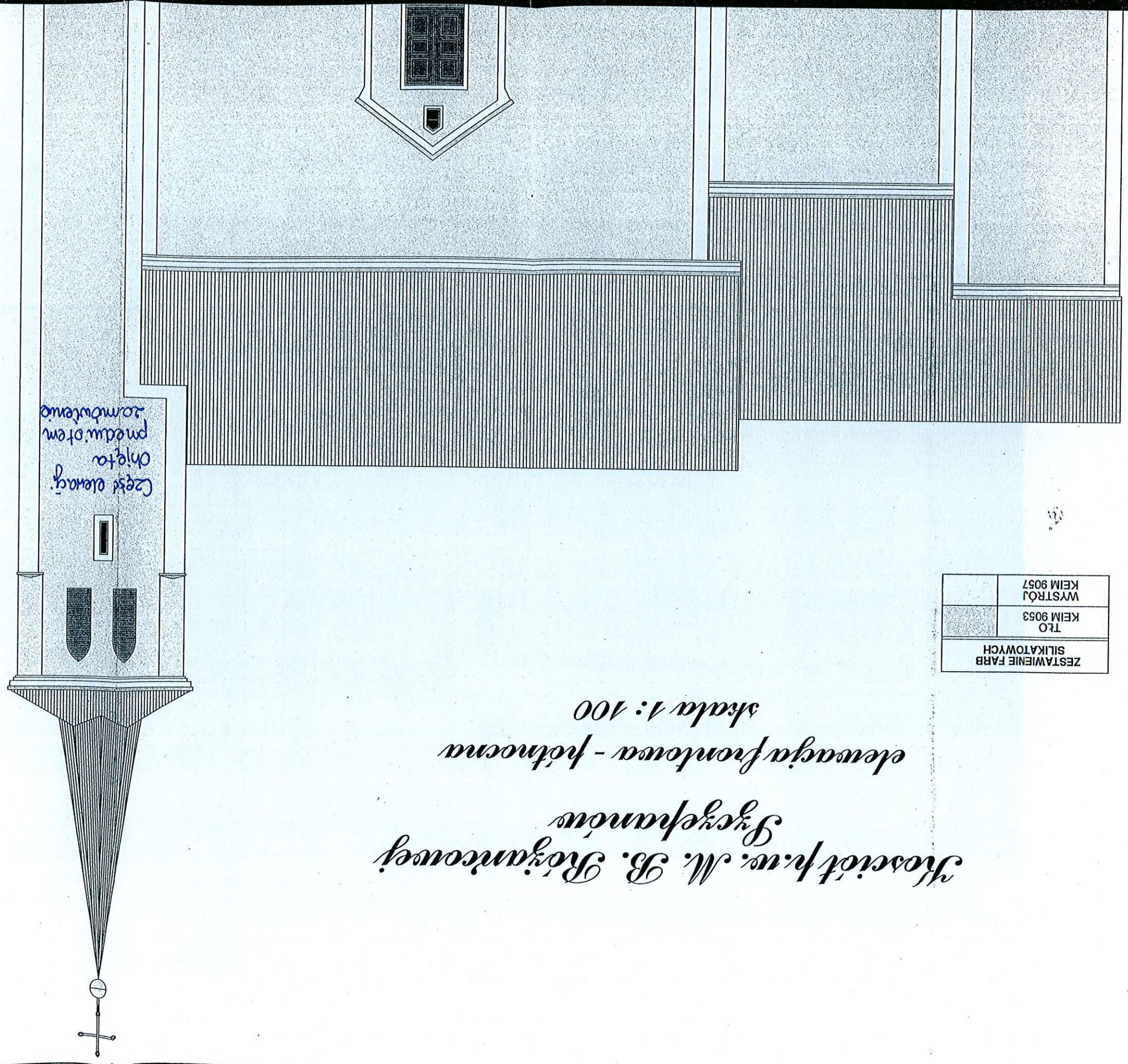

AUTORSKIE BIURO PROJEKTÓW "a" s.c.
58-100 Świdnica Śl. ul. Wodna 34/6 tel. 74-853-66-07 / fax. 74-857-73-43

obiekt: KOŚCIÓŁ FILIALNY P. W. MATKI BOSKIEJ RÓŻAŃCOWEJ
adres: SZCZEPANÓW, GMINA STRZELCE ŚWIDNICKE działka nr 84/5 440
inwestor: PAR. RZYMSKO-KATOLICKA P. W. WSZYSTKICH ŚWIĘTYCH W STRZELCACH ŚWIDNICKICH
projektant: mgr inż. arch. Anna Baran



data: 01.2010
skala: 1:100

ARCHITEKTURA - proj. mgr inż. arch. Anna Baran upr. konserw. nr 7/84 z 1994.04.18 upr. arch. UNF 247/84 W-oh z 1984.05.24	ARCHITEKTURA - spr. mgr inż. arch. Andrzej Grzybowski upr. konserw. nr 2/94 z 1994.04.18 upr. arch. UAN VI-F/3/50/90 w-oh z 1990.08.06
asyst. proj. Ryszard Bednarz	asyst. proj. Magdalena Pankiewicz

rys. nr 2

ELEWACJA FRONTOWA - PÓŁN.
PROJEKT BUDOWLANY
PRAWA AUTORSKIE ZASTRZEŻONE

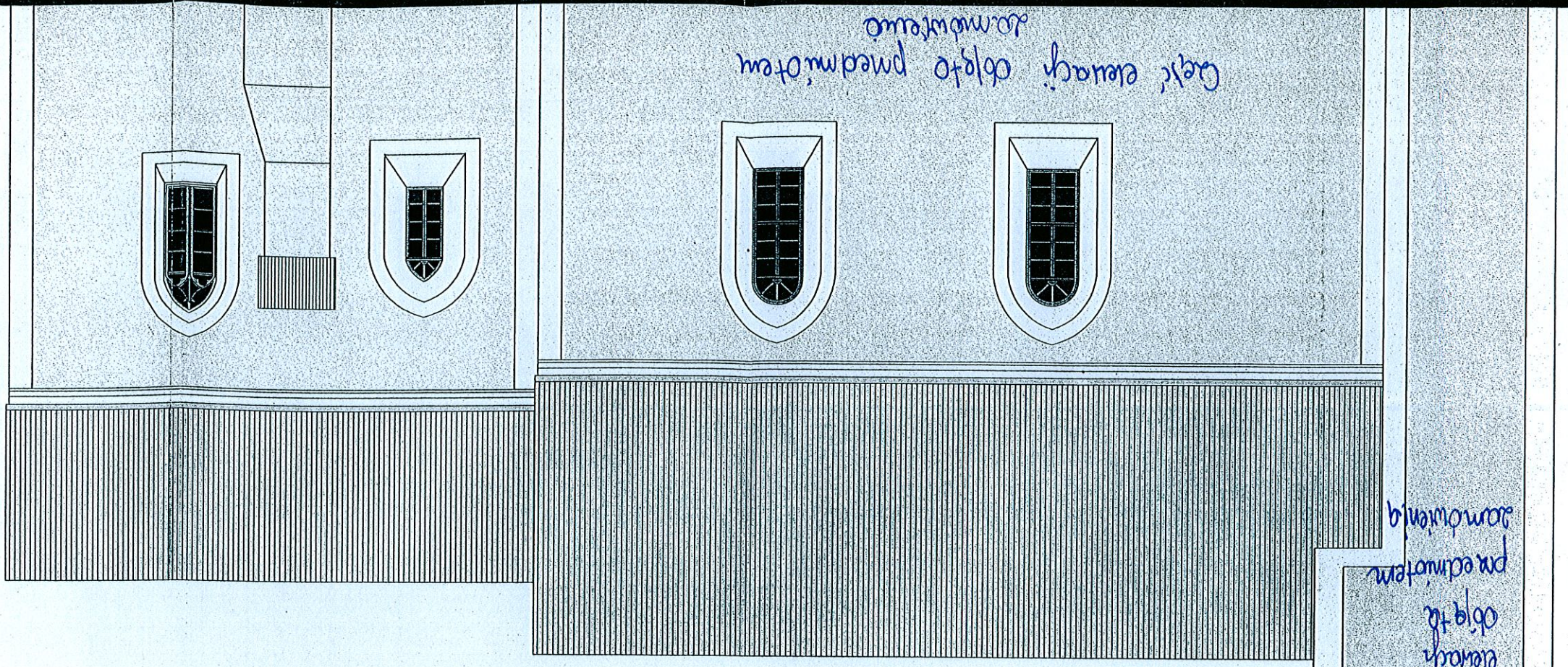

*Ciepły elewacji obiektu przedmurowa
kamienicy*

*Ciepły elewacji obiektu przedmurowa
kamienicy*



ZESTAWIENIE FARB SILIKATOWYCH	
TŁO KEIM 9053	WYSTRÓJ KEIM 9057

*elewacja tylna - południowa
skala 1:100*

*Małciot h.u. M. B. Roganicowej
Grzybowskiej*

AUTORSKIE BIURO PROJEKTÓW "a" S.C.
58-100 Świdnica Śl. ul. Wodna 34/6 tel. 74-853-66-07 / fax: 74-857-73-43

obiekt: KOŚCIÓŁ FILIALNY P.W. MATKI BOSKIEJ RÓŻANCOWEJ
adres: SZCZEPANÓW, GMINA STRZELCE ŚWIDNICKIE działka nr 94/5 1/10
inwestor: PAR. RZYMSKO-KATOLICKA P.W. WSZYSTKICH ŚWIĘTYCH W STRZELCACH ŚWIDNICKICH
projektant: mgr inż. arch. Anna Baran

4 rys.nr
ELEWACJA TYLNA - POŁUDN.
PROJEKT BUDOWLANY
PRAWA AUTORSKIE ZASTRZEŻONE

ARCHITEKTURA - proj.

mgr inż. arch. Anna Baran

upr. konserw. nr 494 z 1994.04.18
upr. arch. UNF 2147/84 W-ch z 1984.05.24

ARCHITEKTURA - spr.

mgr inż. arch. Andrzej Grzybowski

upr. konserw. nr 2194 z 1994.04.18
upr. arch. UAN VI-1/3/50190 w-ch z 1990.08.06

asyst. proj. Ryszard Bednarz;

asyst. proj. Magdalena Pankiewicz

data: 01.2010

skala: 1:100



*kościół p.w. M. B. Roganiczowej
Syzygianskiej*

*elevacja boczna - wschodnia
skala 1:100*

ZESTAWIENIE FARB SILIKATOWYCH	
TRÓ KEIM 9053	WYSTRÓJ KEIM 9057

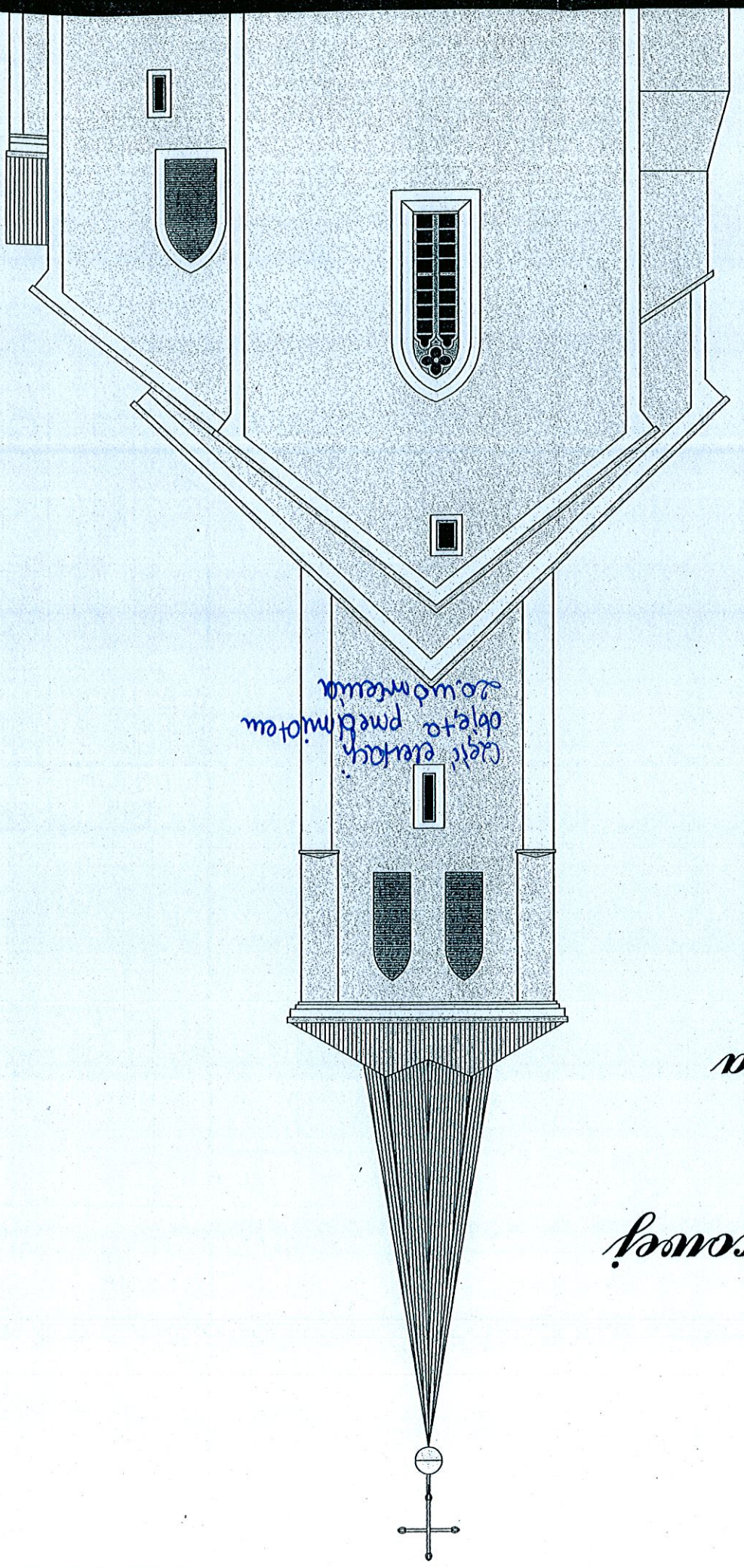

AUTORSKIE BIURO PROJEKTÓW "a" s.c. 58-100 Świdnica Śl. ul. Wodna 34/6 tel. 74-853-66-07 / fax. 74-857-73-43	
obiekt: KOŚCIÓŁ FILIALNY P.W. MATKI BOSKIEJ RÓŻAŃCOWEJ adres: SZCZEPANÓW, GMINA STRZELCE ŚWIDNICKE działka nr 0445/140 inwestor: PAR. RZYMSKO-KATOLICKA P.W. WSZYSTKICH ŚWIĘTYCH W STRZELCACH ŚWIDNICKICH projektant: mgr inż. arch. Anna Baran	
data: 01.2010	
skala: 1:100	
ARCHITEKTURA - proj. mgr inż. arch. Anna Baran upr. konserw. nr 7/94 z 1994.04.18 upr. arch. UNF 2/47/94 w-oh z 1994.05.24	ARCHITEKTURA - spr. mgr inż. arch. Andrzej Grzybowski upr. konserw. nr 2/94 z 1994.04.18 upr. arch. UAN VI-f/3/50/90 w-oh z 1990.08.06
asyst. proj. Ryszard Bednarz	
asyst. proj. Magdalena Pankiewicz	
PRAWA AUTORSKIE ZASTRZEŻONE	
PROJEKT BUDOWLANY	
ELEVACJA BOCZNA - WSCH.	
rys. 11	