

**PRACOWNIA ARCHITEKTURY
AGNIESZKA SZYMANKIEWICZ**
51-692 Wrocław, ul. P. Wysockiego 9
aszymankiewicz@poczta.onet.pl
tel. kom. 600 351 789
tel/fax 71 348 07 67



STAKOSTA ŚWIDNICKI
ul. M. Skłodowskiej-Curie 7
58-100 Świdnica

Niniejszy projekt budowlany zatwierdzono w decyzji
o pozwoleniu na wykonanie robót budowlanych
Nr 113/2013 z dnia 31 STY 2013

Znak W.B. 6940 W.S. 2013 3

PROJEKT BUDOWLANY

z up. STAKOSTY
Antoni Pobiton
Dyrektor Wydziału Budownictwa

TEMAT: REMONT KOŚCIOŁA RZYMSKO-KATOLICKIEGO PW. WSZYSTKICH ŚWIĘTYCH

ADRES: STRZEŁCE ŚWIDNICKIE 52, 58-124 MARCINOWICE

(DZ. NR 39/1, AM-1, OBRĘB STRZEŁCE)

INWESTOR: PARAFIA RZYMSKOKATOLICKA PW. WSZYSTKICH ŚWIĘTYCH
STRZEŁCE ŚWIDNICKIE 53, 58-124 MARCINOWICE

IFDN. PROJEKTOWANIA: PRACOWNIA ARCHITEKTURY A. SZYMANKIEWICZ
51-692 WROCLAW UL. WYSOCKIEGO 9

PROJEKTANT SPRAWDZAJĄCY EMILIA RODZIŃSKA 335/92/UW EMILIA RODZIŃSKA mgr inż. architekt Uprawniony projektant w specjalności architektonicznej, nr upraw. 335/92/UW 51-682 Wrocław, ul. Mierosławskiego 10/1	ARCHITEKTURA AGNIESZKA SZYMANKIEWICZ 188/00/DUW mgr inż. arch. Agnieszka Szymankiewicz Uprawnienia budowlane do projektowania bez ograniczeń w specjalności architektonicznej Nr ewid. 188/00/DUW	KONSTRUKCJA WOJCIECH SZYMANKIEWICZ 347/01/DUW mgr inż. Wojciech Szymankiewicz Uprawnienia budowlane do projektowania bez ograniczeń w specjalności konstrukcyjno-budowlanej nr ewid. 347/01/DUW
---	--	--

OŚWIADCZENIE PROJEKTANTÓW

Na podstawie art. 20 ust. 4 ustawy z dnia 7 lipca 1994r. – Prawo budowlane (jednolity tekst Dz. U. z 2006 r. Nr 156, poz. 1118 z późniejszymi zmianami)

OŚWIADCZAMY,

że projekt budowlany:

REMONT KOŚCIOŁA RZYMSKO-KATOLICKIEGO PW. WSZYSTKICH ŚWIĘTYCH
STRZELCE ŚWIDNICKIE 52, 58-124 MARGINOWICE (DZ. NR 39/1, AM-1, OBRĘB STRZELCE)

został sporządzony zgodnie z obowiązującymi przepisami oraz zasadami wiedzy technicznej,

ARCHITEKTURA

mgr inż. arch. Agnieszka Szymankiewicz
Uprawnienia budowlane
do projektowania bez ograniczeń
w specjalności architektonicznej
Nr ewid. 188/00/DJW

PROJEKTANT
(podpis i pieczęć)

SPRAWDZAJĄCY
(podpis i pieczęć)

EMILIA RODZIŃSKA
mgr inż. architekt
Uprawniony projektant w specjalności
architektonicznej, nr upraw. 335/92/JW
51-682 Wrocław, ul. Mierostawskiego 10/1
tel./fax 71 372 86 17

KONSTRUKCJA

mgr inż. Wojciech Szymankiewicz
uprawnienia budowlane
do projektowania bez ograniczeń
w specjalności konstrukcyjno-budowlanej
nr ewid. 347/0/DJW

PROJEKTANT
(podpis i pieczęć)

SPRAWDZAJĄCY
(podpis i pieczęć)

mgr inż. Jan Leszczyński
wpr. z § 6 ust. 1 pkt 2, § 8, ust. 3
§ 13, ust. 1 pkt 2
nr opr. St-1408/73 i 53/76/WWM

SPIS TREŚCI:	
2	OSWIADCZENIE PROJEKTANTÓW.....
4	I. OPIS TECHNICZNY CZĘŚĆ ARCHITEKTONICZNO-BUDOWLANA.....
4	1. TEMAT OPRACOWANIA I LOKALIZACJA.....
4	2. GRANICE OPRACOWANIA.....
4	3. FUNKCJA I FORMA ARCHITEKTONICZNA BUDYNKU.....
4	4. INFORMACJA HISTORYCZNA.....
5	5. PARAMETRY OBMIAROWE.....
5	6. OCENA STANU TECHNICZNEGO OBIEKTU:.....
6	7. ZAKRES PRAC.....
7	8. DOKUMENTACJA FOTOGRAFICZNA.....
12	II. ZAŁĄCZNIKI.....
12	Załącznik 1. KOPIE UPRAWNIENI BUDOWLANYCH ORAZ ZAŚWIADCZENIA O PRZYNALEŻNOŚCI PROJEKTANTÓW I SPRAWDZAJĄCYCH DO IZBY SAMORZĄDU ZAWODOWEGO.....
III. RYSUNKI:	
	NR RYS. TYTUŁ
1:500	S/1 SYTUACJA
1:100	A/1 RZUT POZIOMY
1:200	A/2 ELEWACJA FRONTOWA I BOCZNA (1 i 2)
1:200	A/3 ELEWACJA TYLNA I BOCZNA (3 i 4)
1:200	A/4 PRZEKRÓJ PODŁUŻNY
	SKALA:

1. OPIS TECHNICZNY CZĘŚĆ ARCHITEKTONICZNO-BUDOWLANA 1. TEMAT OPACOWANIA I LOKALIZACJA.

Tematem opracowania jest remont kościoła pw. Wszystkich Świętych w Strzelcach Świdnickich.

2. GRANICE OPACOWANIA.

Granice opracowania: mury obwodowe budynku. Nie projektuje się zmian w zagospodarowaniu działki poza granicami opracowania.

3. FUNKCJA I FORMA ARCHITEKTONICZNA BUDYNKU.

Przedmiotowy budynek jest obiektem sakralnym. Przeznaczenie, układ funkcjonalny i forma przestrzenna budynku nie ulega zmianie. Zaprojektowano rewaloryzując elewacji polegającą na naprawie tynków.

4. INFORMACJA HISTORYCZNA.

O kościele parafialnym po raz pierwszy dowiadujemy się z rejestru dziesięcinowego nuncjusza Galharda z 1335 r. Kościół parafialny znajdujący się we wsi Strzelicz zaliczany był do składu parafii dekanatu świdnickiego. Od 1810 r. Strzelce należały do klasztoru kanoników Regularnych we Wrocławiu. Obecny kościół parafialny wzniesiony na pocz. XIV w. w stylu wczesnogotyckim był restaurowany w latach 1603 i 1885. Murowany z kamienia łamanego, jednonawowy, z prezbiterium nakrytym sklepieniem krzyżowo-żebrowym. Na ścianach zachowały się jedne ze starszych w Polsce (z ok. 1360 r., odkryte w 1905 r.), gotyckie polichromie przedstawiające sceny biblijne sądu ostatecznego w tym przejmujący obraz Chrystusa Sędziego na tęczy. Na ścianie tęczy widnieją postacie czterech proroków, świętego Michała oraz strącenie potępionych do piekieł. W kościele zachowały się również figury: Matki Boskiej Bolesnej z potowy XVI w., św. Anny Samotrzeciej z początku XVI w. i Marii Magdaleny z I połowy XVI w. (konsekwowane w 1969 r.). W 1958 r. przełożono pokrycie dachowe, w 1972 r. przeprowadzono remont więźy i elewacji zewnętrznych. Od 1899 r. działały tu siostry elzbietański prowadząc ambulatorijną opiekę nad chorymi. Po II wojnie światowej na teren parafii przybyła ludność pochodząca z okolic Czortkowa i Buczacza. Została ona plebanię i kościół dość znacznie uszkodzone. Kościół bardzo szybko odremontowano. Natomiast plebanię władze administracyjne nakazały rozobrać, a znajdujące się w niej księgi parafialne i bogaty zbiór biblioteczny przekazano na makulaturę. Starania o pozyskanie placu pod budowę nowej plebanii zakończyły się sukcesem w 1965 r. Plebanię wybudowano w 1968 r.

5. PARAMETRY OBMIAROWE.

Wysokość budynku (m): -25,14- budynek wysoki.

Zestawienie powierzchni elewacji (m²):

90,50	Powierzchnia elewacji 1 (frontowej)
251,00	Powierzchnia elewacji 2 (bocznej)
140,00	Powierzchnia elewacji 3 (tylnej)
238,50	Powierzchnia elewacji 4 (bocznej)
720	Razem:

6. OCENA STANU TECHNICZNEGO OBIEKTU:

6.1. FUNDAMENTY I DRENAŻ.

Fundamentów, z braku dostępu, nie badano. Fundamenty i ściany fundamentowe należy

odkopać, sprawdzić stopień zawilgocenia, osuszyć i zaizolować.

Należy odkopać drenaż i położyć nowy drenaż obwodowy.

6.2. TYNKI

są w złym stanie technicznym. Około 40-50% z nich można wstępnie zakwalifikować do wymiany

ze względu na ubytki i odspojenia

6.3. POWŁOKI MALARSKIE

są częściowo złuszczone i odspojone; partie związane z podłożem są odbarwione i

zanieczyszczone czynnikami chemicznymi i biologicznymi

6.4. OBRÓBKI BLACHARSKIE, RYNNY I RURY SPUSTOWE

Dokładne określenie stanu elementów blacharskich, będzie możliwe po ustawieniu rusztowań.

Wstępnie oszacowano, że obróbki blacharskie pasów przyrównowych, okapów gzymsów oraz

szczytów należy wymienić. Znaczne fragmenty rynien i rur spustowych są odkształcone- należy

uszkodzone elementy blacharskie wymienić.

6.5. POKRYCIE DACHOWE

Stan pokrycia dachowego jest średni.

7. ZAKRES PRAC.

W związku z obserwowanym zawilgoceniem ścian, które spowodowane jest zarówno podciąganiem wody grunтовой w ścianach fundamentowych (brak izolacji), jak i miejscowymi zalaniem! pochodzącymi z nieszczelnych obróbek blacharskich i systemu odwodnienia dachu (rynny, rury spustowe), planuje się:

- odkopanie budynku,
 - sprawdzenie drożności drenażu opaskowego,
 - założenie izolacji pionowej ścian fundamentowych (oczyszczenie, uzupełnienie ubytków, styropian 5 cm, folia kubelkowa + zasypka z pospółki),
 - wykonanie przepony poziomej (iniekcja w poziomie posadzki),
 - lokalna wymiana tynków wewnętrznych na renowacyjne,
 - umycie elewacji wodą pod ciśnieniem w celu usunięcia odspojonych powłok malarskich i tynków,
 - wymiana tynków zewnętrznych w miejscach zawilgoconych, odspojonych i spękanych (ok. 40÷50% powierzchni całkowitej)
 - wzmocnienie fragmentów tynków przeznaczonych do zachowania patentowymi preparatami wiążącymi strukturę tynków, wykonanie uzupełnień i przecierek z użyciem zaprawy cementowo-wapiennej kl. 3.0 z mikrowłóknami w celu uzyskania jednolitej struktury łoża tynku elewacyjnego w standardzie tynku IV kategorii.
 - wymiana i uzupełnienie niektórych obróbek blacharskich
 - udrożnienie i naprawa (ewentualnie wymiana) systemu odwodnienia dachu
 - wymiana uszkodzonych fragmentów pokrycia dachowego wraz z oceniem,
 - we wnętrzu, w miejscach, gdzie jest zawilgocenie lub zniszczenie tynków powodowane podciąganiem wilgoci, należy wykonać badania stratygraficzne i w przypadku stwierdzenia braku występowania polichromii tynki wymienić na renowacyjne;
- w przypadku stwierdzenia występowania polichromii tynki poddać konserwacji technicznej (zachowawczej). Powyższe prace mogą być przeprowadzone wyjącznie przez

dyplomowanego konserwatora dzieł sztuki.



8. DOKUMENTACJA FOTOGRAFICZNA.

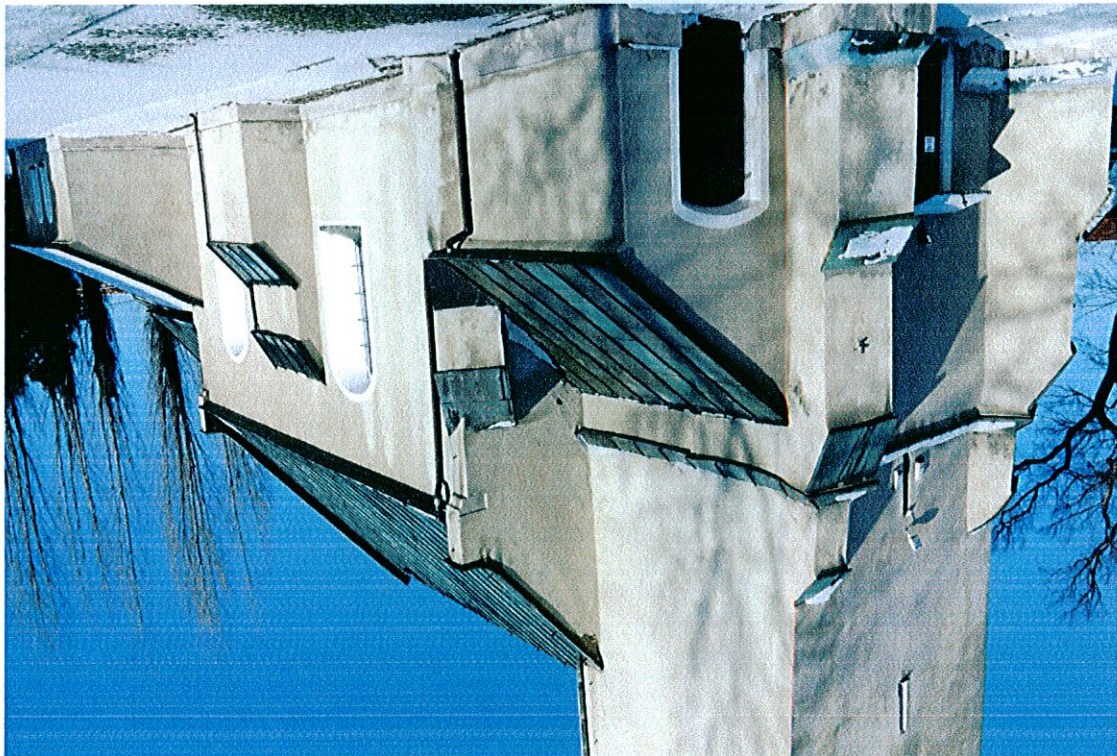
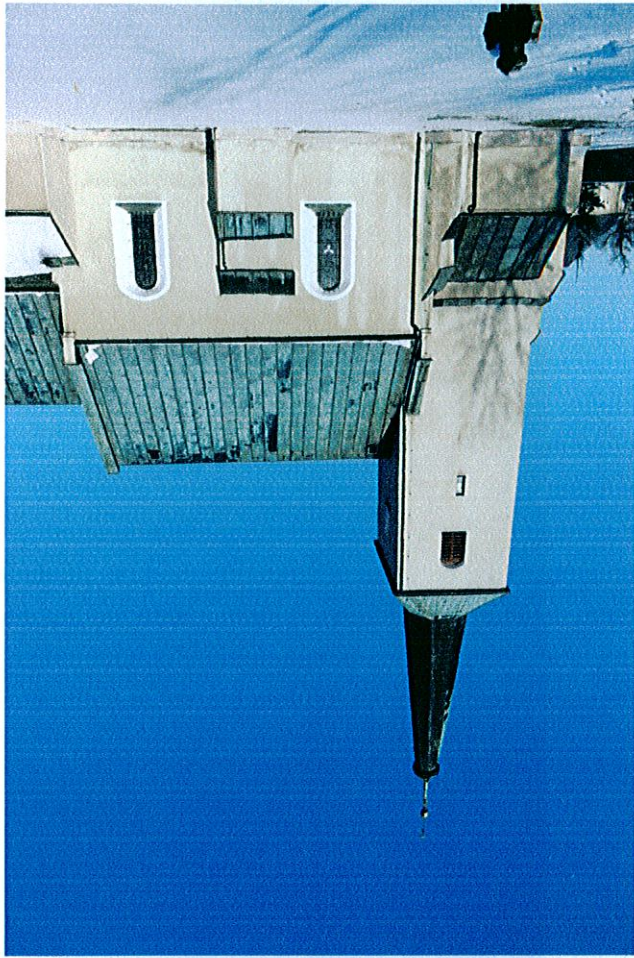

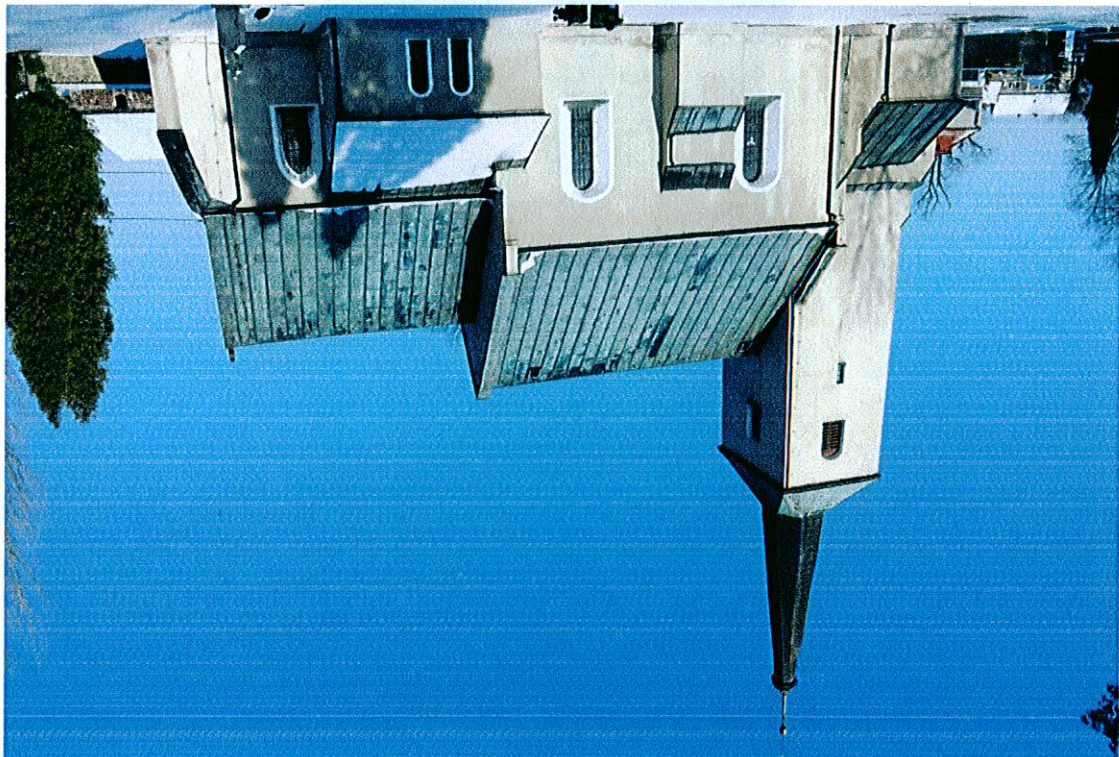
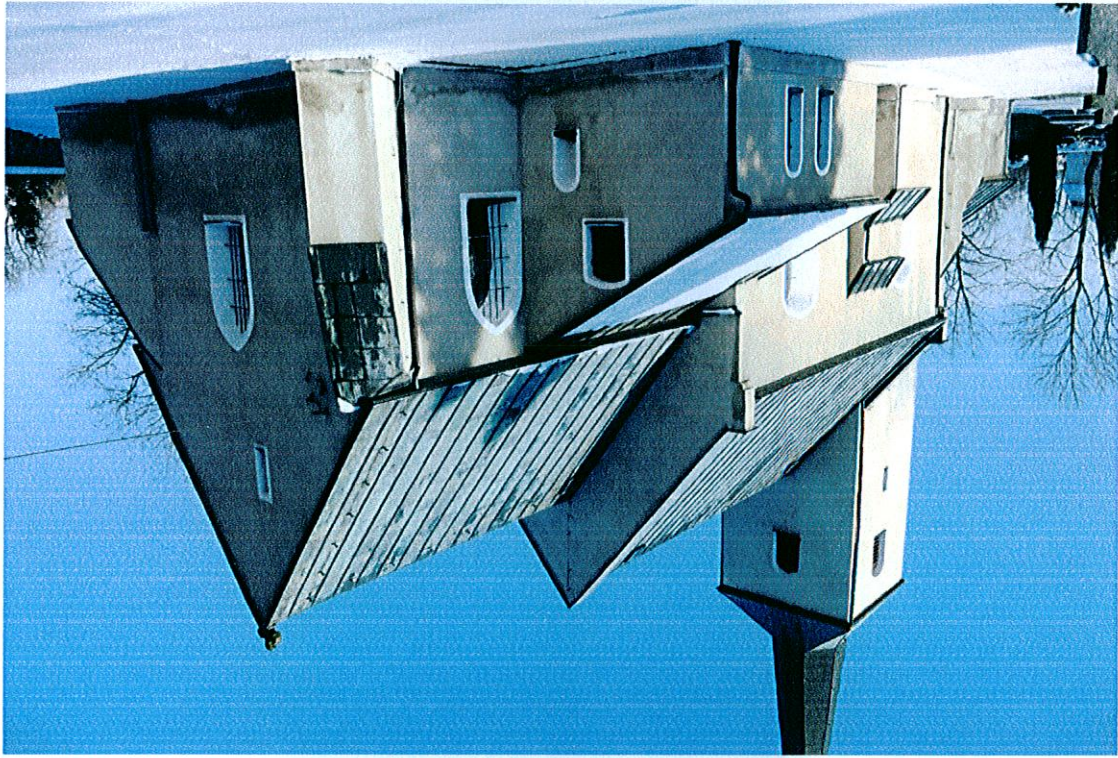

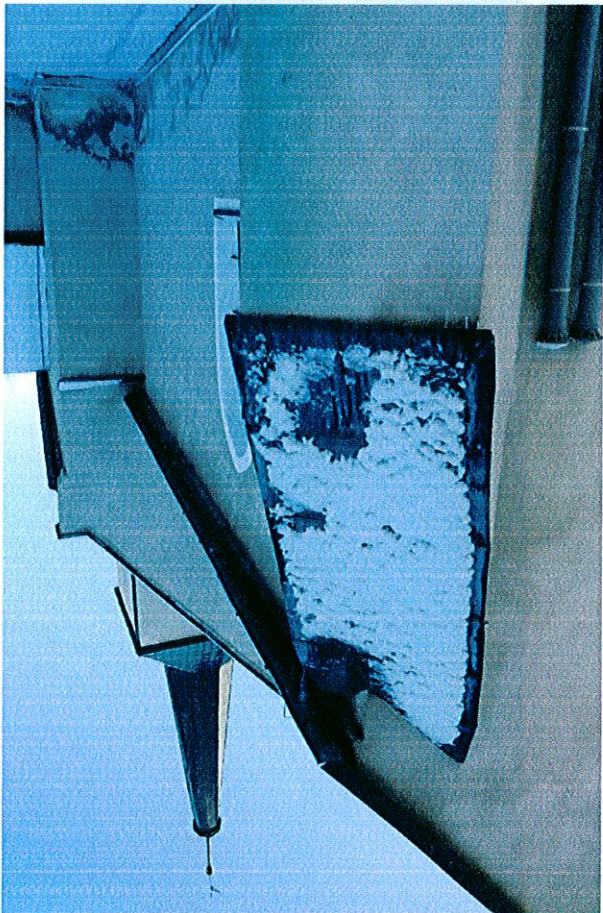
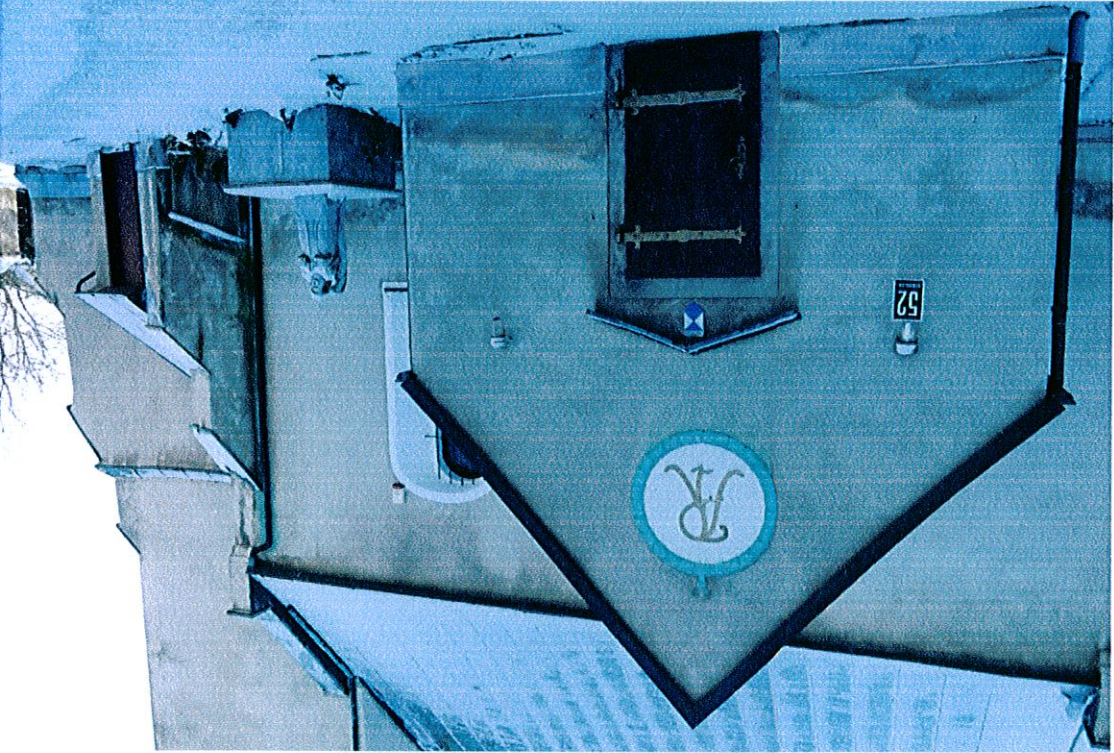



II. ZAŁĄCZNIKI
ZAŁ. 1. KOPIE UPRAWNIENIŃ BUDOWLANIACH ORAZ ZAŚWIADCZENIA O PRZYNALEŻNOŚCI
PROJEKTANTÓW I SPRAWDZAJĄCYCH DO IZBY SAMORZĄDU ZAWODOWEGO



WOJEWODA DOLNOŚLĄSKI

ABGPI.U-1.7131-109300

Wrocław, dnia 28 grudnia 2000 r.

D E C Y Z J A

Na podstawie art. 104 § 1 i 2 Kodeksu postępowania administracyjnego (tekst jednolity: Dz. U. z 2000 r. Nr 98, poz. 1071) i art. 12 ust. 3, art. 13 ust. 1 pkt 1, art. 14 ust. 1 pkt 1 ustawy z dnia 7 lipca 1994 r. - Prawo budowlane (tekst jednolity: Dz. U. z 2000 r. Nr 106, poz. 1126) oraz § 9 ust. 1 rozporządzenia Ministra Gospodarki Przemysłu i Budownictwa z dnia 30 grudnia 1994 r. w sprawie samodzielnych funkcji technicznych w budownictwie (Dz. U. z 1995 r. Nr 8, poz. 36).

n a d a j ę

Pani Agnieszce Etlbiec Szymankiewicz

magister inżynier architekt

urodzonej dnia 19 listopada 1970 we Wrocławiu

UPRAWNIENIA BUDOWLANE

numer ewidencyjny 188/00/DUW

do projektowania bez ograniczeń

w specjalności architektonicznej

U Z A S A D N I E

Komisja egzaminacyjna powołana przez Wojewodę Dolnośląskiego Zarządzeniem nr 48 z dnia 17 marca 1999 r. (Dz. Urz. Nr 6, poz. 208, z późn. zm.) stwierdziła że, Pani Agnieszka Etlbiec Szymankiewicz posiada wymagane prawem wykształcenie i praktykę zawodową konieczną do uzyskania uprawnień budowlanych w ww. specjalności i uzyskała pozytywny wynik egzaminu na uprawnienia budowlane. W związku z powyższym orzekam jak w sentencji. Od niniejszej decyzji przysługuje odwołanie do Głównego Inspektora Nadzoru Budowlanego za pośrednictwem Wojewody Dolnośląskiego w terminie 14 dni od daty otrzymania decyzji.

Otrzymała:

1. Pani Agnieszka Etlbiec Szymankiewicz

ul. Wysockiego 9

51-682 Wrocław

2. Główny Inspektor

Nadzoru Budowlanego

3. o/a



[Handwritten signature and stamp]
100 WIELKICY EKWIPISTASZESKI
KONSTRUKTOR WYMIARÓW
KONSTRUKTOR WYMIARÓW
KONSTRUKTOR WYMIARÓW

URZĄD WOJEWÓDZKI WE WROCŁAWIU
WYDZIAŁ GOSPODARKI PRZESTRZENNEJ
pl. Powstańców Warszawy 1
Nr 335/92/W

DECYZJA O STWIERDZENIU PRZYGOTOWANIA ZAWODOWEGO

do pełnienia samodzielnych funkcji technicznych w budownictwie

Na podstawie § 2 ust.1 pkt.1. § 4 ust.1. § 4 ust.2.

! § 13, ust. 1, pkt. 1, lit. - rozporządzenia Ministra Gospodarki, Terenowej i Ochrony Środowiska

z dnia 20 lutego 1975 r. w sprawie samodzielnych funkcji technicznych w budownictwie (Dz. U. Nr 8, poz. 46

z późniejszymi zmianami)

stwierdza się, że:

Emilia Jolanta R O D Z I N S K A

Obywatel(ka)

(imię i nazwisko)

magister inżynier architekt

(tytuł naukowy - zawodowy)

urodzony(a) dnia 26 czerwca 1960 r. w Trzebnicy

posiada przygotowanie zawodowe uprawniające do wykonania samodzielnej funkcji

projektanta

(rodzaj funkcji)

architektonicznej

w specjalności

(rodzaj specjalności techniczno-budowlanej)

w zakresie

specjalności techniczno-budowlanej

(...)

m.p.



Z up. Wojewody
Z-ca Głównego Architekta Województwa
i Dyrektora Wydziału
mgr inż. arch. Stanisław Sowa

Ölitzmüller:
mgr inż. arch. Emilia Rodzińska
ul. Mirosławskiego 10/1
51 - 682 Wrocław

1. Sporządzenie projektów rozwiązań:
 - a) architektonicznych wszeikich obiektów budowlanych,
 - b) konstrukcyjno-budowlanych w zakresie obiektów budowlanych o powiększonej wiedzy konstrukcyjnych i schematach technicznych, z wyłączeniem konstrukcji fundamentów i innych trudniejszych konstrukcji stycznie niewyznaczalnych.
2. Kierowania, nadzorowania i kontrolowania budowy oraz do ocenia-
nia i badania stanu technicznego obiektów budowlanych - w budow-
nicie jednorodnym, zagrodowym oraz innych budynków o kubatu-
rze do 1000m³.

Wojewoda Dolnośląski
 Urząd Województwa
 ul. Wysokiego 9
 51-692 Wrocław



- Otrzymują:
1. Pan Wojciech Jan Szymaniewicz
 ul. Wysokiego 9
 51-692 Wrocław
 2. Główny Inspektor
 Nadzoru Budowlanego
 3. a/a

Komisja egzaminacyjna powołana przez Wojewodę Dolnośląskiego Zarządzeniem nr 46 z dnia 17 marca 1999 r. (Dz. Urz. Nr 6, poz. 209, z późn. zm.) stwierdziła że, Pan Wojciech Jan Szymaniewicz posiada wymagane prawem wykształcenie i praktykę zawodową konieczną do uzyskania uprawnień budowlanych w w/w specjalności i uzyskał pozytywny wynik egzaminu na uprawnienia budowlane. W związku z powyższym orzekam jak w sentencji.

Od niniejszej decyzji przysługuje odwołanie do Głównego Inspektora Nadzoru Budowlanego za pośrednictwem Wojewody Dolnośląskiego w terminie 14 dni od daty otrzymania decyzji.

U Z A S A D N I E

do projektowania bez ograniczeń
 w specjalności konstrukcyjno-budowlanej]

UPRAWNIENIA BUDOWLANE
 numer ewidencyjny 347/01/DUM

Panu **Wojciechowi Janowi Szymaniewiczowi**
 magistrowi inżynierowi budownictwa
 urodzonemu dnia 22 maja 1969 we Wrocławiu

n a d a j ę

Na podstawie art 104 § 1 i 2 Kodeksu postępowania administracyjnego (tekst jednolity: Dz. U. z 2000 r. Nr 98, poz. 1071) i art. 12 ust. 3, art. 13 ust. 1 pkt 1, art. 14 ust. 1 pkt 2 ustawy z dnia 7 lipca 1994 r. - Prawo budowlane (tekst jednolity: Dz. U. z 2000 r. Nr 106, poz. 1126, z późn. zm.) oraz § 9 ust. 1 rozporządzenia Ministra Gospodarki Przemysłu i Budownictwa z dnia 30 grudnia 1994 r. w sprawie samodzielnich funkcji technicznych w budownictwie (Dz. U. z 1995 r. Nr 8, poz. 38).

D E C Y Z J A

ABGP.1.U-1.7131-1588/01

Wrocław, dnia 28 grudnia 2001r.

WOJEWODA DOLNOŚLĄSKI



URZĄD WOJEWÓDZTWA WROCŁAWSKIEGO
I MIASTA WROCŁAWIA
Wydział Gospodarki Przestrzennej
i Ochrony Środowiska
Wrocław, pl. Powstańców Warszawy 1
nr. 53/76/Wm

Wrocław, dnia 10 lutego 1976 r.

STWIERDZENIE PRZYGOTOWANIA ZAMOWIENIA

do pełnienia samodzielnych funkcji technicznych w budownictwie

Na podstawie § 5, ust. 2, pkt 1 i 2, § 13 ust. 1
rozporządzenia Ministra Gospodarki Terenowej i
Ochrony Środowiska z dnia 20 lutego 1975 r. w sprawie samodzieln-
nych funkcji technicznych w budownictwie /Dz.U.Nr 8, poz. 46/
stwierdza się, że

Obywatel
Jan I. B. S. Z. C. Z. Y. H. S. K. I.
inżynier budownictwa lądowego

urodzony dnia 11 sierpnia 1947 r. w
wrocławiu

posiada przygotowane upoważniające do wykonywania samo-
dzielnej funkcji projektanta w szczególności konstrukcyjno-budowlanej

Obywatel mgr inż. Jan LESZCZYŃSKI
jest upoważniony do:

1. sporządzania projektów w zakresie:
 - budowa i wykończenie obiektów budowlanych, w tym:
 - budynków mieszkalnych, apartamentów, projektów ty-
 - powoń i portretów i innych budowlanych i innych budow-
 - zagospodarowania terenów, w tym:
 - budowy i nie budowy budynków;
2. sporządzania w budownictwie osób i innych projektów w zakresie:
 - projektowania i wykończenia obiektów budowlanych, w tym:
 - budynków mieszkalnych, apartamentów, projektów ty-
 - powoń i portretów i innych budowlanych i innych budow-
 - zagospodarowania terenów, w tym:
 - budowy i nie budowy budynków;



mgr inż. WOLEWICZ

mgr inż. WOLEWICZ
Z-ca Dyrektora Wzrostu

53-021 Wrocław, Kustalana 6

Ob. mgr inż. Jan Leszczyński

Otrzymuje:

Dane zawarte w niniejszym zaświadczeniu można sprawdzić podając nr weryfikacyjny
zaświadczenia w publicznym serwisie internetowym Izby Architektów: www.izbaarchitektow.pl
lub kontaktując się bezpośrednio z właściwą Okręgową Izbą Architektów RP.

DS-0716-Y2F4-86E1-YC55-933F

Nr weryfikacyjny zaświadczenia:

Podpisano elektronicznie w systemie informatycznym Izby Architektów RP przez:
Zbigniew Macków, Przewodniczący Okręgowej Rady Izby Architektów RP.

Zaświadczenie jest ważne do dnia: **31-12-2013 r.**

Data i miejsce wygenerowania zaświadczenia: 11-01-2013 r. Wrocław.

Członek czynny od: 01-02-2002 r.

posiadająca kwalifikacje zawodowe do pełnienia samodzielnych funkcji technicznych w budownictwie
w specjalności architektonicznej) i w zakresie posiadanych uprawnień nr **188/00/DUW**,
jest wpisana na listę członków Dolnośląskiej Okręgowej Izby Architektów RP
pod numerem: **DS-0716**.

mgr inż. arch. Agnieszka Elżbieta Szymaniewicz

Dolnośląska Okręgowa Rada Izby Architektów RP zaświadcza, że:

(wypis z listy architektów)

ZAŚWIADCZENIE - ORYGINAŁ

Dolnośląska Okręgowa Rada Izby Architektów RP

**IZBA ARCHITEKTÓW
RZECZYPOSPOLITEJ POLSKIEJ**



Dane zawarte w niniejszym zaświadczeniu można sprawdzić podając nr weryfikacyjny lub kontaktując się bezpośrednio z właściwą Okręgową Izbą Architektów RP, zaświadczenia w publicznym serwisie internetowym Izby Architektów: www.izbaarchitektow.pl

DS-0606-AV9E-D2AA-6C3E-154C

Nr weryfikacyjny zaświadczenia:

Podpisano elektronicznie w systemie informatycznym Izby Architektów RP przez: Zbigniew Macków, Przewodniczący Okręgowej Rady Izby Architektów RP.

Zaświadczenie jest ważne do dnia: **30-06-2013 r.**

Data i miejsce wygenerowania zaświadczenia: 17-01-2013 r. Wrocław.

Członek czynny od: 01-02-2002 r.

posiadająca kwalifikacje zawodowe do pełnienia samodzielnych funkcji technicznych w budownictwie w specjalności architektonicznej i w zakresie posiadanych uprawnień nr **335/92/UW**, jest wpisana na listę członków Dolnośląskiej Okręgowej Izby Architektów RP pod numerem: **DS-0606**.

mgr inż. arch. Emilia Jolanta Rodzińska

Dolnośląska Okręgowa Rada Izby Architektów RP zaświadcza, że:

(wypis z listy architektów)

ZAŚWIADCZENIE - ORYGINAL

Dolnośląska Okręgowa Rada Izby Architektów RP

IZBA ARCHITEKTÓW
RZECZYPOSPOLITEJ POLSKIEJ



Dokumentacja techniczna - Wykazanie 01, nr 48 11 27 01, nr 48 11 27 02, nr 48 11 27 03, nr 48 11 27 04, nr 48 11 27 05, nr 48 11 27 06, nr 48 11 27 07, nr 48 11 27 08, nr 48 11 27 09, nr 48 11 27 10, nr 48 11 27 11, nr 48 11 27 12, nr 48 11 27 13, nr 48 11 27 14, nr 48 11 27 15, nr 48 11 27 16, nr 48 11 27 17, nr 48 11 27 18, nr 48 11 27 19, nr 48 11 27 20, nr 48 11 27 21, nr 48 11 27 22, nr 48 11 27 23, nr 48 11 27 24, nr 48 11 27 25, nr 48 11 27 26, nr 48 11 27 27, nr 48 11 27 28, nr 48 11 27 29, nr 48 11 27 30, nr 48 11 27 31, nr 48 11 27 32, nr 48 11 27 33, nr 48 11 27 34, nr 48 11 27 35, nr 48 11 27 36, nr 48 11 27 37, nr 48 11 27 38, nr 48 11 27 39, nr 48 11 27 40, nr 48 11 27 41, nr 48 11 27 42, nr 48 11 27 43, nr 48 11 27 44, nr 48 11 27 45, nr 48 11 27 46, nr 48 11 27 47, nr 48 11 27 48, nr 48 11 27 49, nr 48 11 27 50, nr 48 11 27 51, nr 48 11 27 52, nr 48 11 27 53, nr 48 11 27 54, nr 48 11 27 55, nr 48 11 27 56, nr 48 11 27 57, nr 48 11 27 58, nr 48 11 27 59, nr 48 11 27 60, nr 48 11 27 61, nr 48 11 27 62, nr 48 11 27 63, nr 48 11 27 64, nr 48 11 27 65, nr 48 11 27 66, nr 48 11 27 67, nr 48 11 27 68, nr 48 11 27 69, nr 48 11 27 70, nr 48 11 27 71, nr 48 11 27 72, nr 48 11 27 73, nr 48 11 27 74, nr 48 11 27 75, nr 48 11 27 76, nr 48 11 27 77, nr 48 11 27 78, nr 48 11 27 79, nr 48 11 27 80, nr 48 11 27 81, nr 48 11 27 82, nr 48 11 27 83, nr 48 11 27 84, nr 48 11 27 85, nr 48 11 27 86, nr 48 11 27 87, nr 48 11 27 88, nr 48 11 27 89, nr 48 11 27 90, nr 48 11 27 91, nr 48 11 27 92, nr 48 11 27 93, nr 48 11 27 94, nr 48 11 27 95, nr 48 11 27 96, nr 48 11 27 97, nr 48 11 27 98, nr 48 11 27 99, nr 48 11 27 100



DOLNOŚLĄSKA
OKRĘGOWA
IZBA
INŻYNIERÓW
BUDOWNICTWA

Wrocław, dn. 2012-11-21

ZASWIADCZENIE

Pan/Pani **Wojciech Szymaniewicz**

nazwisko rodowe **ul. Wysockiego 9**

miejsce zamieszkania **51-692 Wrocław**

jest członkiem

Dolnośląskiej Okręgowej Izby Inżynierów Budownictwa

o numerze ewidencyjnym **DOŚ/BO/5300/01**

i posiada wymagane ubezpieczenie od odpowiedzialności cywilnej.

Niniejsze zaświadczenie jest ważne
od dnia **2013-01-01** do dnia **2013-12-31**

**DOLNOŚLĄSKA OKRĘGOWA
IZBA INŻYNIERÓW BUDOWNICTWA**

IZ. Koksendorfer Nowak
przez Leonarda Koksendorfera (Budy D018)

Termin ważności niniejszego zaświadczenia można sprawdzić
na stronie www.pilib.org.pl w zakładce „Lista członków”

50-114 Wrocław ul. Opatowska 42, 101, +48 71 337-62-40 fax +48 71 337-62-40 www.dns.pib.org.pl e-mail: dos@dos.pib.org.pl

DOLNOŚLĄSKA
OKRĘGOWA
IZBA
INŻYNIERÓW
BUDOWNICTWA

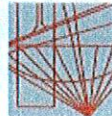

Wrocław, dn. 2012-11-21

ZASWADCZENIE

Pan/Pani **Jan Leszczyński**

nazwisko rodowe

ul. **Kusztelana 6**

miejsce zamieszkania **53-021 Wrocław**

jest członkiem

Dolnośląskiej Okręgowej Izby Inżynierów Budownictwa
DOŚ/BO/0411/02

o numerze ewidencyjnym

i posiada wymagane ubezpieczenie od odpowiedzialności cywilnej.

Niniejsze zaświadczenie jest ważne

od dnia **2013-01-01** do dnia **2013-12-31**

**DOLNOŚLĄSKA OKRĘGOWA
IZBA INŻYNIERÓW BUDOWNICTWA**
(niezależnie od przekształceń Rady DOŚ/BO)
Zarządca Przewodniczącego Rady

Termin ważności niniejszego zaświadczenia można sprawdzić na stronie www.pib.org.pl w zakładce „Lista członków”

PRACOWNIA ARCHITEKTURY A. SZYMANKIEWICZ 51-692 Wrocław, ul. Wysockiego 9 tel. 71 348 07 67; 600 351 789	
REMONT KOŚCIOŁA RZYMSKO-KATOLICKIEGO P.W. WSZYSTKICH ŚWIĘTYCH	
adres:	Strzele Świdnickie 52, 58-124 Marchowice (dz.nr 39/1, AM-1, obręb Strzele)
inwestor:	Parafia Rzymsko-Katolicka pw. Wszystkich Świętych Strzele Świdnickie 53, 58-124 Marchowice
architekt:	mgr inż. arch. Agnieszka Szymankiewicz upr.nr 188/00/DUW
konstruktor:	mgr inż. Wojciech Szymankiewicz upr.nr 347/01/DUW
brano:	ARCHITEKTURA I KONSTRUKCJA
nr rysunku:	ST/1

