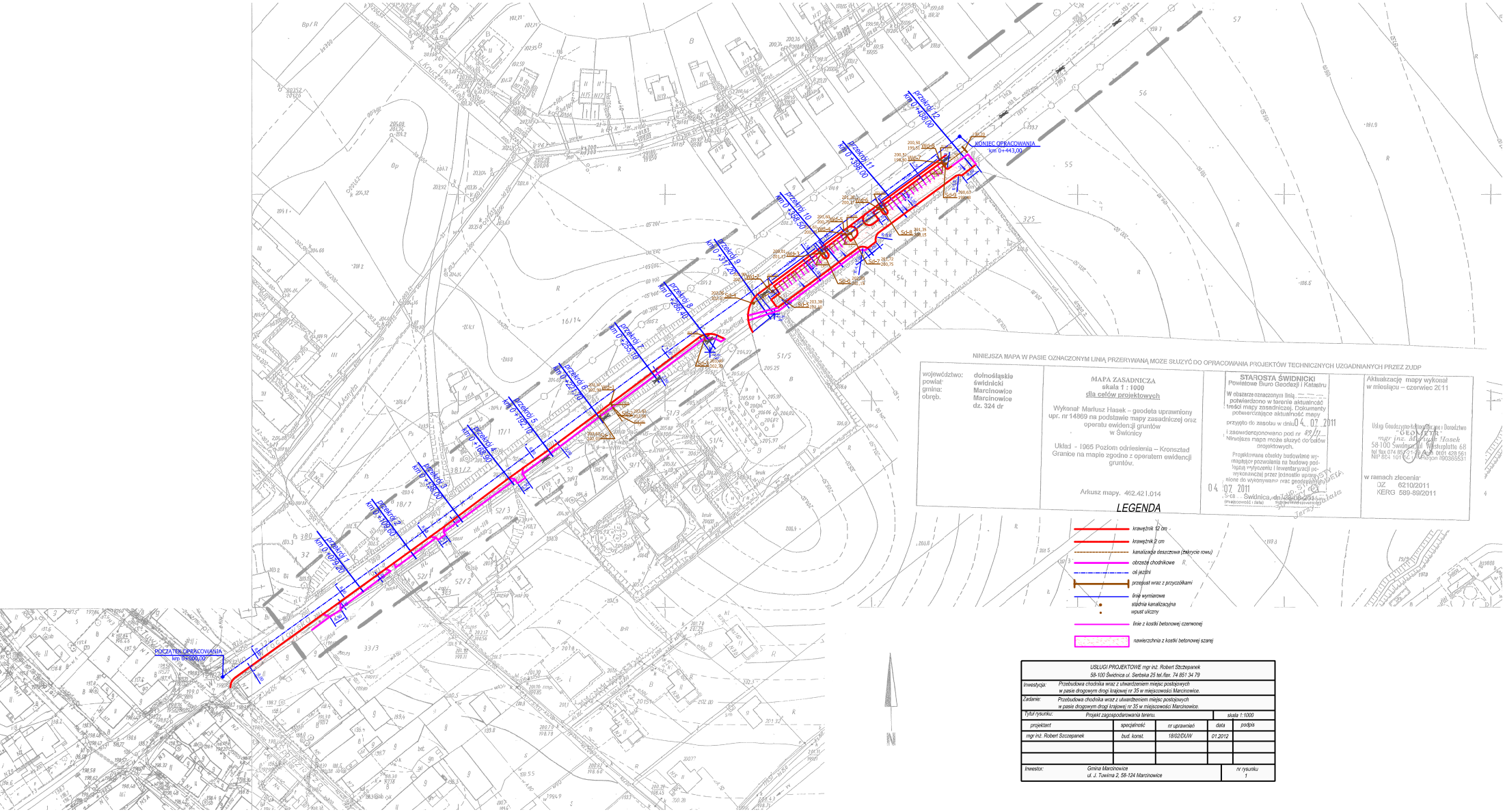

NINIEJSZA MAPA W PASIE OZNACZONYM LINIĄ PRZERYWANĄ MOŻE SŁUŻYĆ DO OPRACOWANIA PROJEKTÓW TECHNICZNYCH UZGADNIANYCH PRZEZ ZUDP

województwo: dolnośląskie powiat: świdnicki gmina: Marcinowice obręb. Marcinowice dz. 324 dr	MAPA ZASADNICZA skala 1 : 1000 dla celów projektowych Wykonał: Mariusz Hasek – geodeta uprawniony upr. nr 14869 na podstawie mapy zasadniczej oraz operatu ewidencji gruntów w Świdnicy Układ - 1965 Poziom odniesienia – Kronsztad Granice na mapie zgodne z operatem ewidencji gruntów. Arkusz mapy. 462.421.014	STAROSTA ŚWIDNICKI Powiatowe Biuro Geodezji i Katastru W obszarze oznaczonym linią — — — potwierdzono w terenie aktualność treści mapy zasadniczej. Dokumenty potwierdzające aktualność mapy przyjęto do zasobu w dniu 04 07 2011 i zaewidencjonowano pod nr 89/11 Niniejsza mapa może służyć do celów projektowych. Projektowane obiekty budowlane wymagające pozwolenia na budowę podlegają wytyczeniu i inwentaryzacji powykonawczej przez jednostkę uprawnioną do wykonywania prac geodezyjno-kartograficznych 04 07 2011 Świdnica, dnia 20.06.2011 (miejscowość i data) (pieczęć i podpis)	Aktualizację mapy wykonał w miesiącu – czerwiec 2011 Usługi Geodezyjno-Kartograficzne i Doradztwo GEODETA mgr inż. Mariusz Hasek 58-100 Świdnica ul. Westerplatte 68 tel./fax 074 856 21 18 GSM 0601 428 561 NIP 884 101 66 REGON 890885551 w ramach zlecenia: DZ 6210/2011 KERG 589-89/2011

LEGENDA

- krawężnik 12 cm
- krawężnik 2 cm
- kanalizacja deszczowa (zakrycie rowu)
- obrzeże chodnikowe
- oś jezdni
- przepust wraz z przyczółkami
- linie wymiarowe
- studnia kanalizacyjna
- wpust uliczny
- linie z kostki betonowej czerwonej
- nawierzchnia z kostki betonowej szarej

USŁUGI PROJEKTOWE mgr inż. Robert Szczepanek 58-100 Świdnica ul. Serbska 25 tel./fax. 74 851 34 79				
Inwestycja:	Przebudowa chodnika wraz z utwardzeniem miejsc postojowych w pasie drogowym drogi krajowej nr 35 w miejscowości Marcinowice.			
Zadanie:	Przebudowa chodnika wraz z utwardzeniem miejsc postojowych w pasie drogowym drogi krajowej nr 35 w miejscowości Marcinowice.			
Tytuł rysunku:	Projekt zagospodarowania terenu.		skala 1:1000	
projektant	specjalność	nr uprawnień	data	podpis
mgr inż. Robert Szczepanek	bud. konst.	18/02/DUW	01.2012	
Inwestor:	Gmina Marcinowice ul. J. Tuwima 2, 58-124 Marcinowice		nr rysunku 1	